

**TOP: Grundstück Flst.Nr. 2212/2, Rosenfeld, Butzensteigleweg 4-6:
Aufstockung eines bestehenden Meisterbüros in der Produktionshalle**

| | | |
|-------------------|-------------|------------------|
| Beratungsfolge: | | |
| Datum der Sitzung | Gremium | Zuständigkeit |
| 23.05.2019 | Gemeinderat | Beschlussfassung |

Sachverhalt:

Das Bauvorhaben wurde im Baugenehmigungsverfahren eingereicht.

Das Baugrundstück liegt im Geltungsbereich des Bebauungsplans „Schönbühl, 2. Änderung und Erweiterung“.

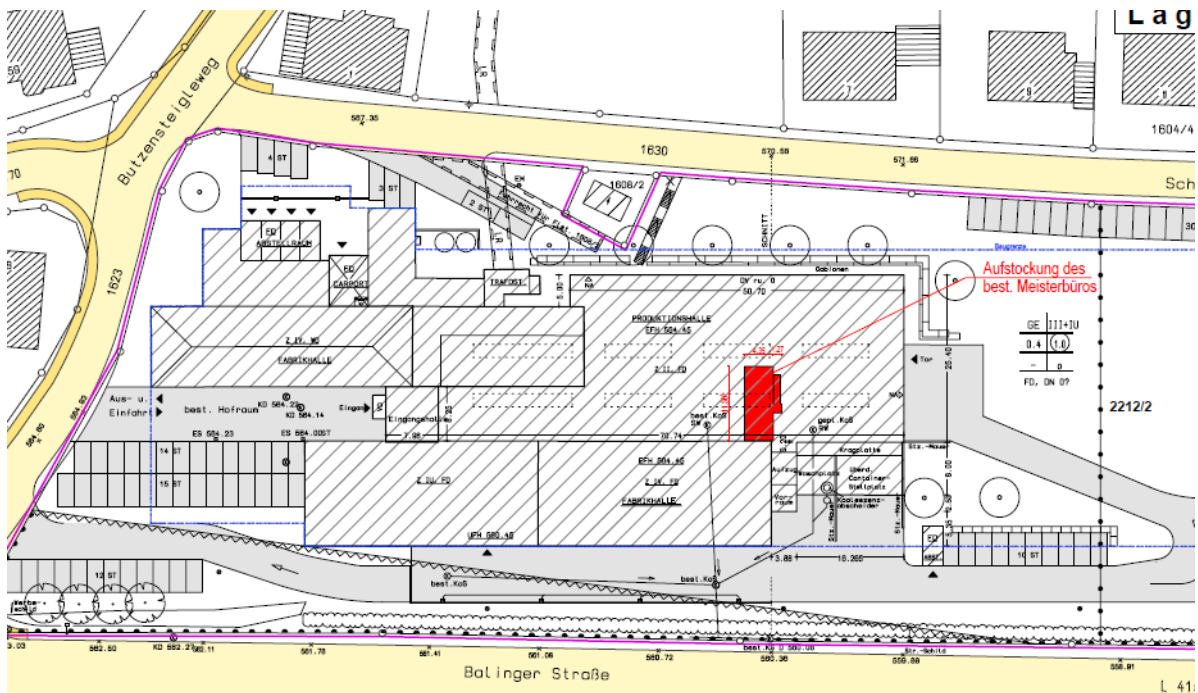

Beschlussvorschlag:

Gemeindliches Einvernehmen gemäß § 36 Abs. 1 BauGB wird erteilt.