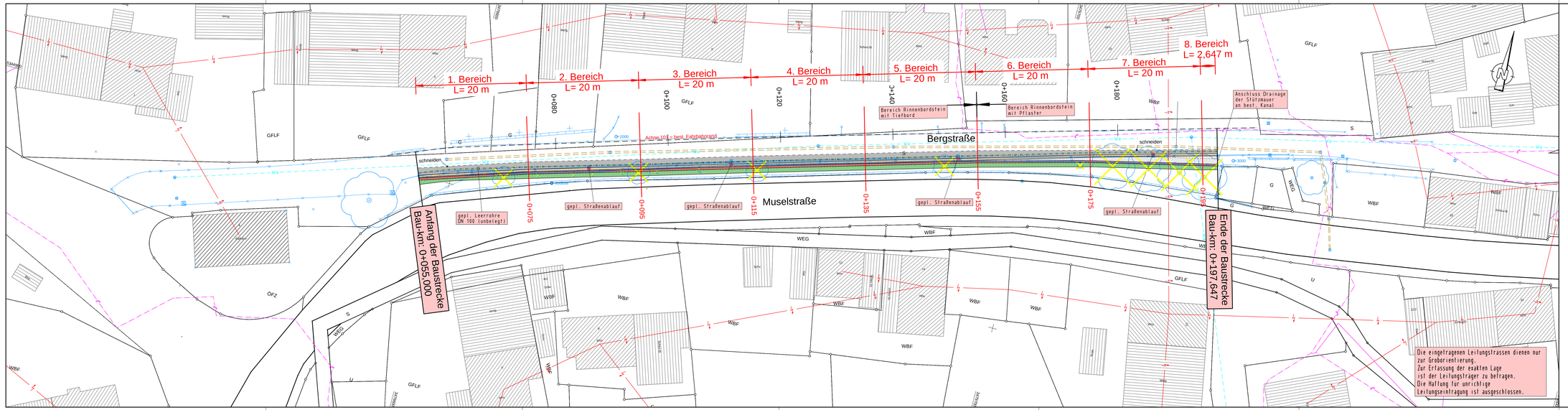

ZEICHENERKLÄRUNG

Planung

- Einschnittböschung
- Entwässerungsmulde
- Bankett
- Belagserneuerung
- Fahrbahn
- Gehweg / Radweg,WW
- Bankett
- Dammböschung
- Mauer
- H = 5000 m — Neigungsbrechpunkt mit Angabe von Gefälle und Steigung in Prozent, Länge der Gefälle-(Steigungs-) Strecke und Halbmesser
- 2,50 % auf 47,23 m — 1,25 % auf 72,34 m
- 1,00 % — Querneigung
- Hochpunkt / Tiefpunkt
- Muldenablaufschacht
- Kontrollschacht allgem.
- Straßenablauf schmal
- Straßenablaufschacht
- Durchlaß / Dole

Bestand

- Muldenablaufschacht
- Straßenablauf schmal
- Straßenablaufschacht
- Durchlaß / Dole
- Mauer
- Schmutzwasserleitung
- Wasserleitung
- Stromerleitung / -Freileitung
- Lichtwellenkabel
- Entwässerungsleitung
- Beleuchtungsmast
- Allg. / Ortsbeleuchtung: Stahl-/ Beton-/Holzmast
- Kabelschacht / -kasten
- VS-Versorgungsschacht / SK-Schaltkasten
- Masten
- Allg. / Strom-Betonmast / Telefon-Holzmast etc.
- Hecke / Gebüsch
- Laub/Nadel/Zierbaum bestehend
- Laub/Nadel/Zierbaum wegfallend
- Landschaftsschutzgebiet
- Wasserschutzzone W.I W.II W.III

Ingenieurbüro für Bauwesen
Herbert Germey GmbH
GERMEY
Herbertstraße Str. 15 72072 Tübingen
Tel.: 07071/5104-6 Fax: 07071/5104-80 e-mail: ingenieurbuerogermey.de

	Datum	Name
bearbeitet	24.07.2017	Ca/Wi
gezeichnet	24.07.2017	Km/Rm
geprüft		
Zeichnungsdatei:	AP_Lageplan.PLT	
Bildgröße:	131,5cm * 29,7cm = 0,391m²	

STADT ROSENFELD

Stadt Rosenfeld
Frauenberggasse 1
72348 Rosenfeld

Stadt Rosenfeld
Straße: Bergstraße
Nächster Ort: Rosenfeld

Unterlage 2
Plan 1

	Datum	Zeichen
bearbeitet		
geprüft		

Sanierung der Mauer
Bergstraße
Ortsteil Tübingen
- Ausführungsplanung -

Lageplan
Sanierung Mauer
Maßstab: 1: 250

Aufgestellt:
Stadt Rosenfeld

Rosenfeld, den

Gal/Wi/Ri